

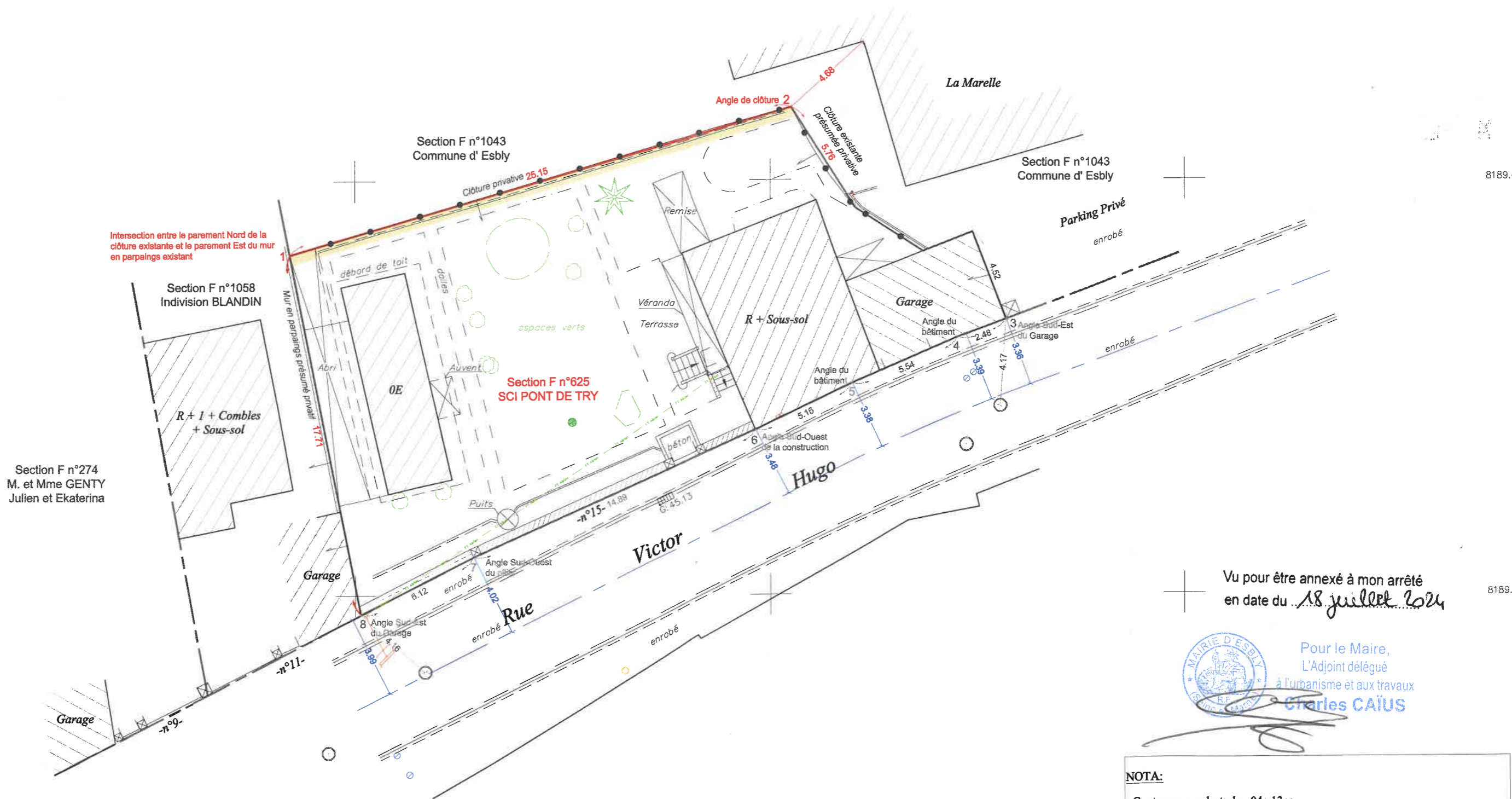

Liste des points topographiques		
Matricule	X	Y
1	1686336.85	8189016.44
2	1686361.00	8189023.49



Vu pour être annexé à mon arrêté
 en date du 18 juillet 2024



Pour le Maire,
 L'Adjoint délégué
 à l'urbanisme et aux travaux
Charles CAÏUS

NOTA:
 - Contenance cadastrale : 04a 13ca
 - Superficie apparente : 445 m²
 - En bistre est représentée l'application cadastrale.

NIVELLEMENT	COORDONNEES
<input type="checkbox"/> Système NCF - IGN69	<input checked="" type="checkbox"/> Système RCF93 - CC49
<input type="checkbox"/> Système INDEPENDANT	<input type="checkbox"/> Système INDEPENDANT