DÉPARTEMENT DE SEINE-ET-MARNE
VILLE D'ESBLY

TRAIT D'UNION

BULLETIN MUNICIPAL DE LA VILLE D'ESBLY

Février 2019 - n°116

Retrouvez-nous sur le site de la ville : **www.esbly.org** et sur notre page **Facebook**

ACTUALITÉS MUNICIPALES

INSCRIPTIONS SUR LES LISTES ÉLECTORALES

Pour pouvoir voter aux **élections européennes du dimanche 26 mai 2019**, il faut être inscrit sur les listes électorales. Si ce n'est pas le cas, n'oubliez pas d'effectuer votre inscription. Cette démarche est désormais possible **jusqu'au 31 mars 2019**.

Pour vous inscrire, trois solutions :

- en utilisant le **service en ligne** ☞https://www.service-public.fr/particuliers/vosdroits/R16396,
- par **correspondance** en envoyant à la mairie de votre commune la photocopie de votre pièce d'identité et de votre justificatif de domicile ainsi que le formulaire de demande d'inscription complété (document CERFA 12669*02 téléchargeable sur https://www.service-public.fr)
- **en mairie** en présentant une pièce d'identité (en cours de validité ou périmée depuis moins de 5 ans), un justificatif de domicile de moins de 3 mois et le formulaire de demande d'inscription complété (document CERFA 12669*02).

☺ *Les citoyens de l'Union européenne qui résident en France ont également le droit de participer à ces élections dès lors qu'ils sont inscrits sur les listes électorales complémentaires.*

Le Parcours du Cœur est **la plus grande opération de prévention-santé** organisée en France.

Il a pour but de faire reculer les maladies cardiovasculaires par **l'information**, le **dépistage** et l'apprentissage de **pratiques de vie plus saines** afin d'éviter les comportements à risque.

Pour la 23ème année, Esbly vous propose de participer au **PARCOURS DU CŒUR**, le :

SAMEDI 6 AVRIL 2019

de 14h à 17h

Salle Camille David

(Place de l'Europe)

Inscriptions gratuites à partir de 13h45

Dans ce numéro :

P 1 - ACTUALITÉS MUNICIPALES
P 2 - SÉCURITÉ
* Plan de déneigement
P 3 - SÉNIORS
* Journée des aînés
P 3 - TALENTS
* C'est à vous de jouer !
P 4 - BIENVENUE
P 4 - AGENDA

Travaux sur le bâtiment Mairie

Pour une durée estimée de 6 mois, l'entrée principale de la Mairie ainsi que la boîte aux lettres sont déplacées rue Victor Hugo (à l'angle de la mairie).

MAIRIE D'ESBLY

7, rue Victor Hugo
CS 90184
77450 ESBLY
☎ 01 64 63 44 00
Fax 01 64 63 12 11
✉: ville.esbly@mairie-esbly.fr

Accueil en Mairie :
du lundi au vendredi
de 8h30 à 12h et
de 13h30 à 16h45

Le samedi de 8h30 à 12h : Permanence état civil uniquement

Permanence GRATUITE d'un urbaniste-conseil le 1er samedi de chaque mois (*sauf en août*) de 10h à 12h.

ECRIVAINE PUBLIQUE
4ème lundi du mois (*après-midi*) sur RDV (à prendre au guichet)
☎ 01.64.63.44.00

Trait d'union est un bulletin municipal bimestriel réalisé par la Mairie d'ESBLY
Directrice de publication : Valérie POTTIEZ-HUSSON
Conception et réalisation : Juliette DEFOY

Date prévisionnelle du prochain Conseil municipal
Jeudi 11 avril 2019 à 20h30
dans la salle du Conseil municipal
(confirmation sur les panneaux d'affichage et le site internet de la ville)

PLAN DE DÉNEIGEMENT - PLUS DE 32 KM DE VOIRIE

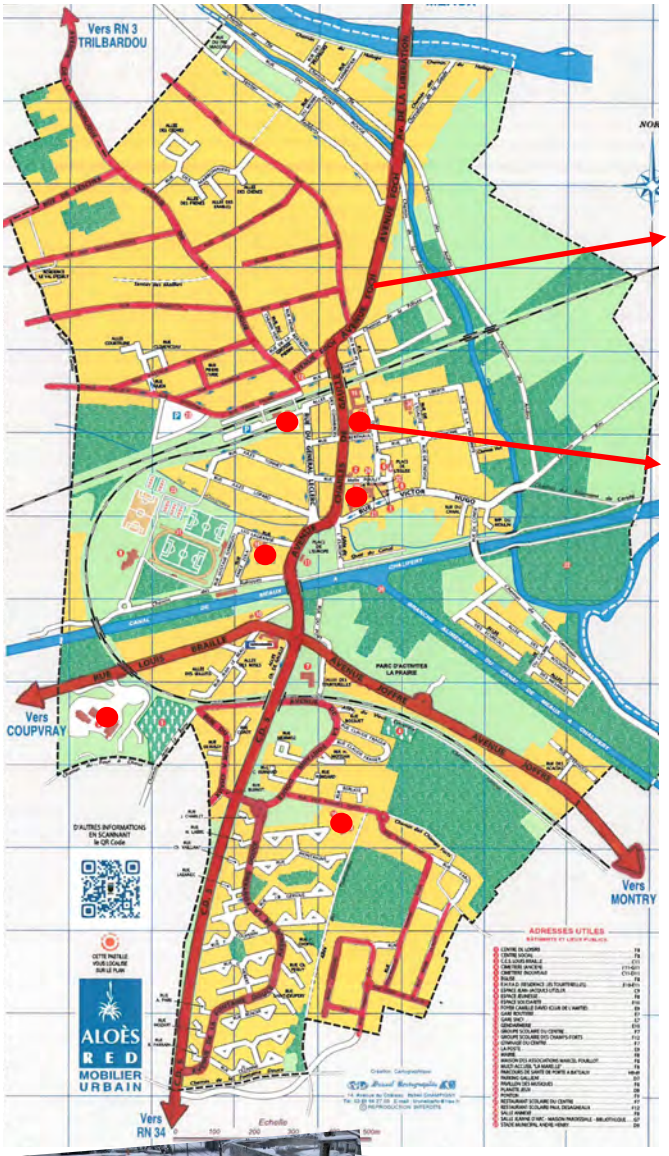

En cas de neige, les axes de circulation principaux sont dégagés prioritairement ainsi que le déneigement des accès piétons aux équipements publics et aux écoles. Les voies secondaires et tertiaires sont faites à la suite selon une hiérarchisation.

L'astreinte hivernale reste vigilante afin de pouvoir intervenir **dès 4h du matin**.

PRIORITÉ N°1 :

- ☒ **Écoles et établissements publics** *(Gare, Poste, Mairie…).*
- ☒ **Grands axes** (*avenue Joffre, rue des vignes, avenue de la République, rue Gambetta, rue Pasteur, rue Félix Faure, rue Gallieni, avenue Charles de Gaulle, rue Louis Braille, avenue Foch, rue des marronniers, rue Pomme d'Api, rue Belle Joséphine, avenue de la fontaine douce, rue du four à chaux, rue Léo Lagrange, rue Mlle Poulet, rue V. Hugo).*

PRIORITÉ N°2 :

- ☒ **Axes secondaires** (*toutes les autres rues*)

Matériel :

- ☞ Grand tracteur avec saleuse et lame
- ☞ Petit tracteur avec lame
- ☞ Camion avec saleuse

Salage mécanique :

- ☞ 26 tonnes de sel
- ☞ Temps passé en 2018 : 104 h

Salage à la main :

- ☞ Temps passé en 2018 : 40 h

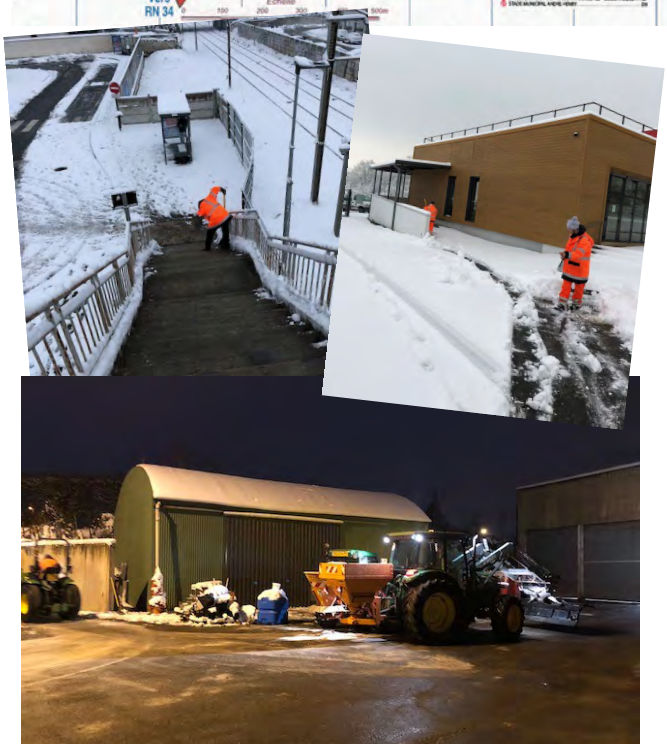

En période de neige ou de verglas, pour prévenir les risques de glissade et de chute, **les riverains** (*locataires, propriétaires ou syndic de copropriété s'il s'agit d'un immeuble*) **sont tenus de racler et balayer la neige devant chez eux**, jusqu'à la chaussée, et de prendre toutes précautions pour éviter les chutes au droit de leur habitation : salage, et/ou sablage (*arrêté municipal 1979-916*).

Le riverain ne respectant pas ces obligations peut voir sa responsabilité engagée lorsqu'un piéton est victime d'une chute sur le trottoir.

SÉNIORS

PROGRAMME

10H00
Atelier « Mémoire »
Donnez du peps à vos neurones !

10H30
Intervention de la Gendarmerie
Séniors, attention aux arnaques !

10H00-13H00
Présence d'un notaire

14H00
Gymnastique douce
Entrainement sur la posture

15H30
Intervention d'un nutritionniste

TALENTS

MUSICIEN(NE)S ESBLYGEOIS, C'EST À VOUS DE JOUER !

Dans le cadre de la **FÊTE DE LA MUSIQUE,** une **SCÈNE MUSICALE** aura lieu le **dimanche 23 juin 2019.** La municipalité lance un appel à tous les musiciens amateurs qui souhaitent y participer.

Placée sous le signe de la convivialité et de la découverte, cette soirée se veut éclectique : chansons, rock, jazz, chorale, musiques traditionnelles, musiques du monde, musique classique et **tous les styles seront les bienvenus**.

Alors, si vous êtes musicien(ne), seul(e) ou en groupe, **venez nous rejoindre**, et participez à la fête de la Musique ; une scène sera mise à votre disposition. En vous inscrivant, vous bénéficierez également d'un relais de communication en intégrant le programme de la fête de la Musique.

Vous pouvez proposer votre participation, pour une pré-sélection, en envoyant une vidéo par mail, avant le 5 avril 2019 à : ville.esbly@mairie-esbly.fr

BIENVENUE À ESBLY

PACHAMAMA Apprentis-sages

MONTESSORI - Soutien scolaire

aurelie.pachamama@gmail.com
www.pachamama-apprentis-sages.com

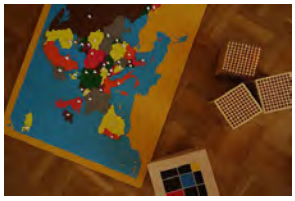

Un accompagnement et du matériel pensés pour votre enfant, qui lui apporteront des ressources pour apprendre différemment et renforcer sa confiance en lui (français, maths, géographie, sciences).

A votre domicile ou lieu de votre choix, le mercredi et jeudi après-midi et le samedi matin (durée 1h15).

Cycle de 5 séances :

- 1 enfant : 15€/séance soit 75€ les 5 séances
- 2 enfants : 25€/séance soit 125€ les 5 séances
- 3 enfants : 35€/séance soit 175€ les 5 séances

CROSSFIT ONE Zone (salle de CrossFit)

Parc d'activités La Prairie
53 Avenue Joffre
77450 Esbly

☎ 07.67.23.08.74
crossfitonezone@gmail.com
www.crossfitonezone.com

Vous souhaitez améliorer votre santé et devenir plus Fit ?

Ambiance conviviale et familiale. 100% coaché, adapté à tous, peu importe l'âge et le niveau ! La première séance de découverte est offerte sur réservation.

AGENDA

Contact : ☎ 01 60 04 98 55 — vieassociative.esbly@gmail.com

DATE	HEURE	ÉVÈNEMENT	LIEU
Dimanche 17 février	13h30	Loto du Comité des Fêtes	*Espace J-J Litzler*
Vendredi 15 mars	10h/17h	Journée des Aînés	*Espace J-J Litzler*
Du 9 au 17 mars	Voir P1	Expo Photo « Les animaux et leurs petits » par M. Patrick KIENTZ	*Salle Art & Culture*
Mardi 19 mars	11h30	Commémoration Journée nationale du souvenir et de recueillement à la mémoire des victimes civiles et militaires de la guerre d'Algérie et des combats en Tunisie et au Maroc	*Monument aux Morts* *Place de l'Europe*
Vendredi 22 mars	15h/19h	Don du sang	*Espace J-J Litzler*
Samedi 30 mars	14h/18h Conférence : 14h	Exposition et Conférence « Mosaïque » par l'association des Familles Rurales d'Esbly	*Salle Art & Culture*
Samedi 6 avril	14h/17h	**Parcours du Cœur**	*Place de l'Europe*
Samedi 13 avril	8h/18h	Brocante au profit de l'école élémentaire du centre	*Espace J-J Litzler*
Du 16 au 19 avril	/	Semaine « Non au Harcèlement » par l'Espace Jeunesse d'Esbly ☞ Vendredi 19/04 - 19h30 : soirée thématique	*Espace J-J Litzler*
Dimanche 21 avril	10h/12h 12h : lâcher de ballons	**Chasse aux Œufs de Pâques**	*Salle Art & Culture* *(âge Maternelle)* *Salle du Conseil* *(âge élémentaire)*